



Informativo de Obra

JANEIRO - 2023



ATUALIZAÇÃO DO CUB EM SANTA CATARINA

DEZEMBRO 2022

R\$ 2.643,16 m²

TAXA DE VARIAÇÃO: +0,38%

JANEIRO 2023

R\$ 2.651,17 m²

TAXA DE VARIAÇÃO: +0,30%



06º ao 12º - PVTO

Execução refratário churrasqueira.

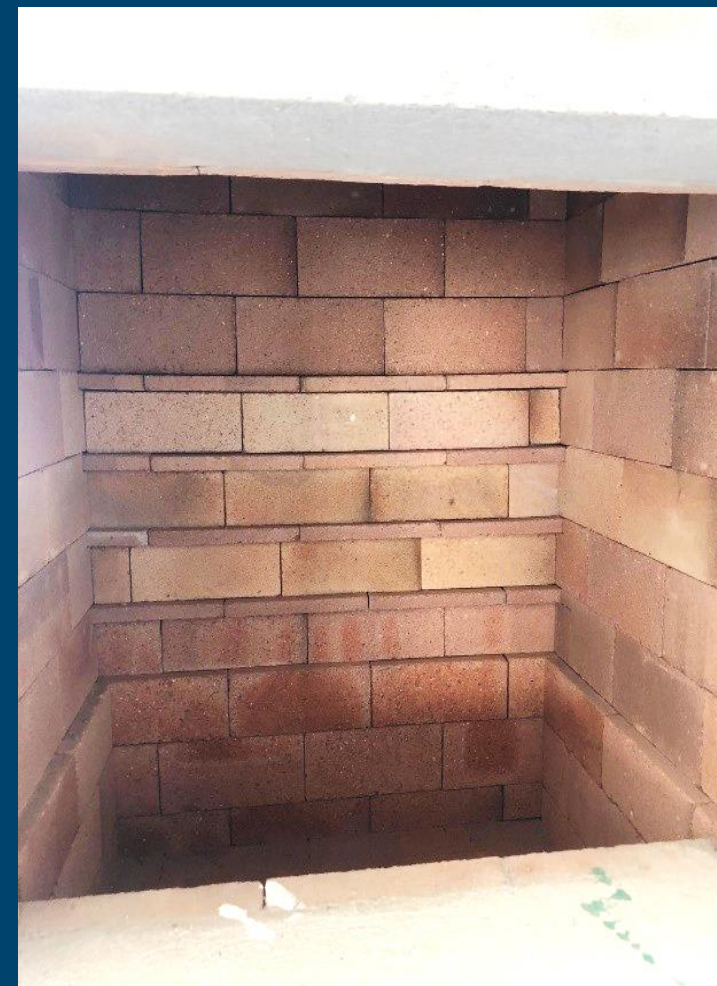

06º ao 20º - PVTO

Execução piso área de serviço.

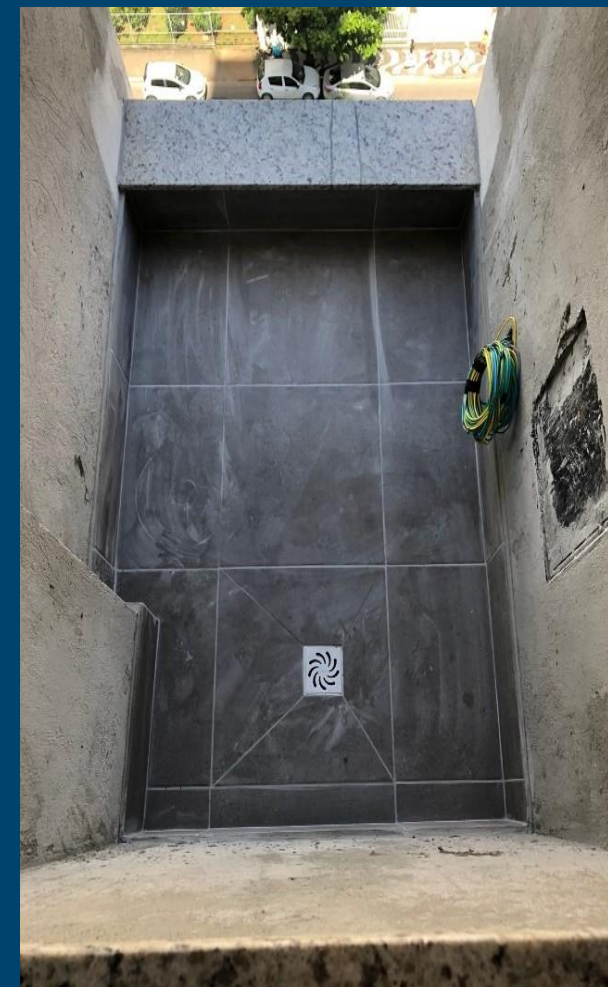

15º - PVTO

Início chapeamento drywall.



15º, 16º e 17º - PVTO

Instalação infra hidrossanitária
no drywall.

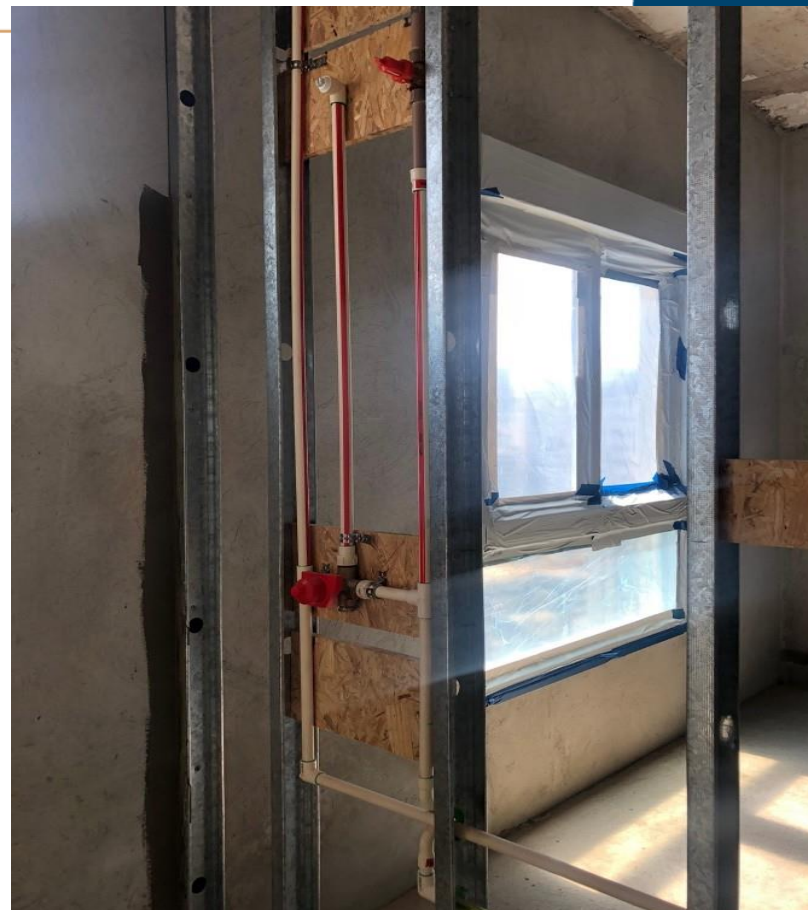

16º e 17º - PVTO

Passagem fio no drywall.



18º - PVTO

Montagem estrutural drywall.



20º - PVTO

Início contrapiso área externa.



EMBASAMENTO

Colocação granito na fachada frontal.



TORRE

Instalação elevador social.



TORRE

Contrapiso escada.

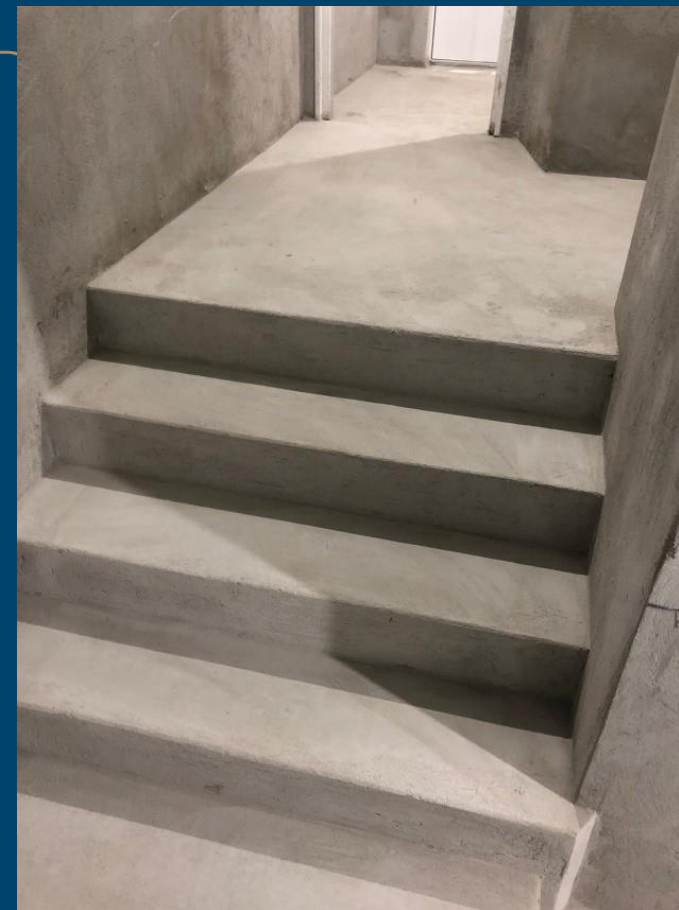

TORRE

Instalação esquadrias metálicas.



FACHADA FRONTAL

Instalação pastilhas embasamento.



FACHADA FUNDOS INTEIRA



FACHADA FRONTAL INTEIRA



MOLHE BARRA NORTE

São 300 metros de caminhada adentrando o mar sobre estrutura de pedra e concreto. Tendo assim novos ângulos para observar Balneário Camboriú..

No Pontal Norte é tudo urbanizado. As ruas são 100% asfaltadas e de fácil acesso. Dali é possível seguir pela Estrada da Rainha e ir para regiões como a charmosa Praia dos Amores e a agitada Praia Brava em Itajaí.

O cenário conta com uma academia de ginástica pública ao ar livre, lojinhas, quiosques de comidas e bebidas.

