



# Informativo de Obra

FEVEREIRO - 2023



## ATUALIZAÇÃO DO CUB EM SANTA CATARINA

JANEIRO 2023

R\$ 2.651,17 m<sup>2</sup>

TAXA DE VARIAÇÃO: +0,30%

FEVEREIRO 2023

R\$ 2.662,47 m<sup>2</sup>

TAXA DE VARIAÇÃO: +0,43%



## 20º - PVTO

Montagem estrutural Drywall.

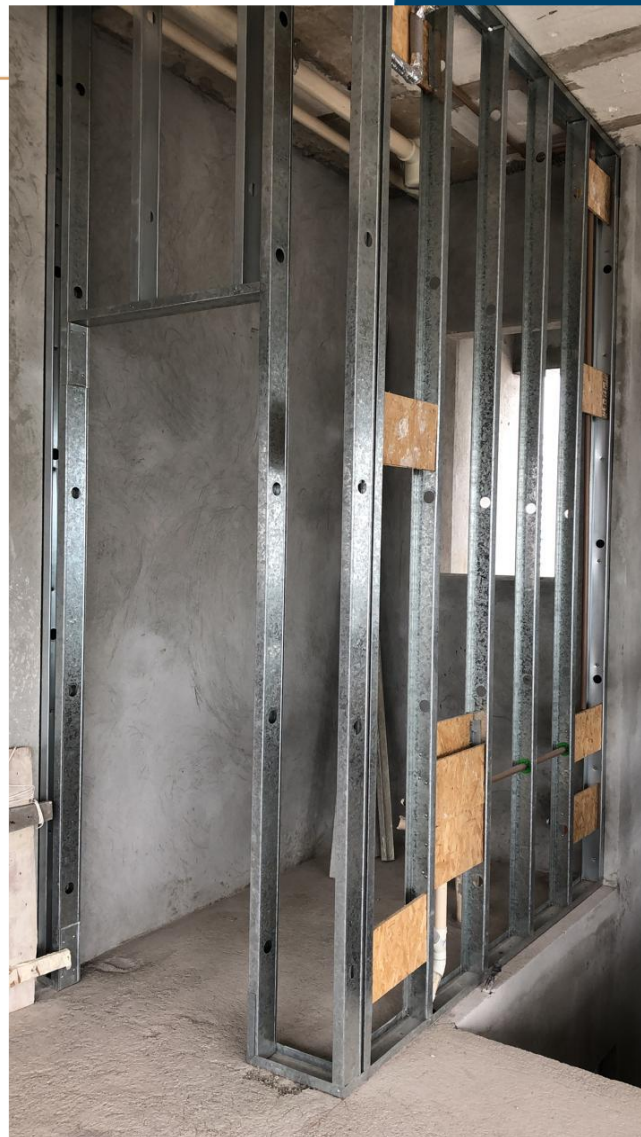

## 20º - PVTO

Instalações hidráulicas no  
Drywall.



## 20º - PVTO

Colocação granito pingadeira  
área externa.

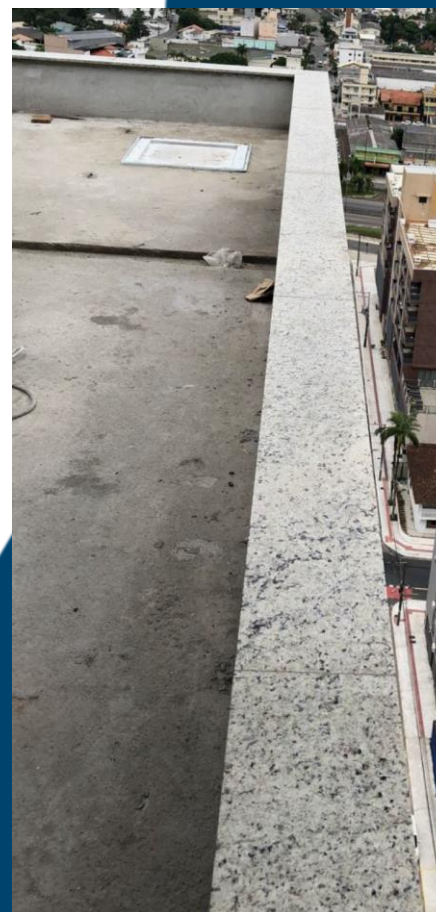

## 20º ao 13º - PVTO

Execução refratário  
churrasqueira.



**20º ao 6º - PVTO**

Forro áreas técnicas.

Área técnica frontal.



Área técnica fundos.

## 20º ao 6º - PVTO

Instalação piso área técnica  
frontal.



## 20º ao 6º - PVTO

Passagem fio Hall de entrada  
aptos.



## 18º - PVTO

Montagem estrutural Drywall.

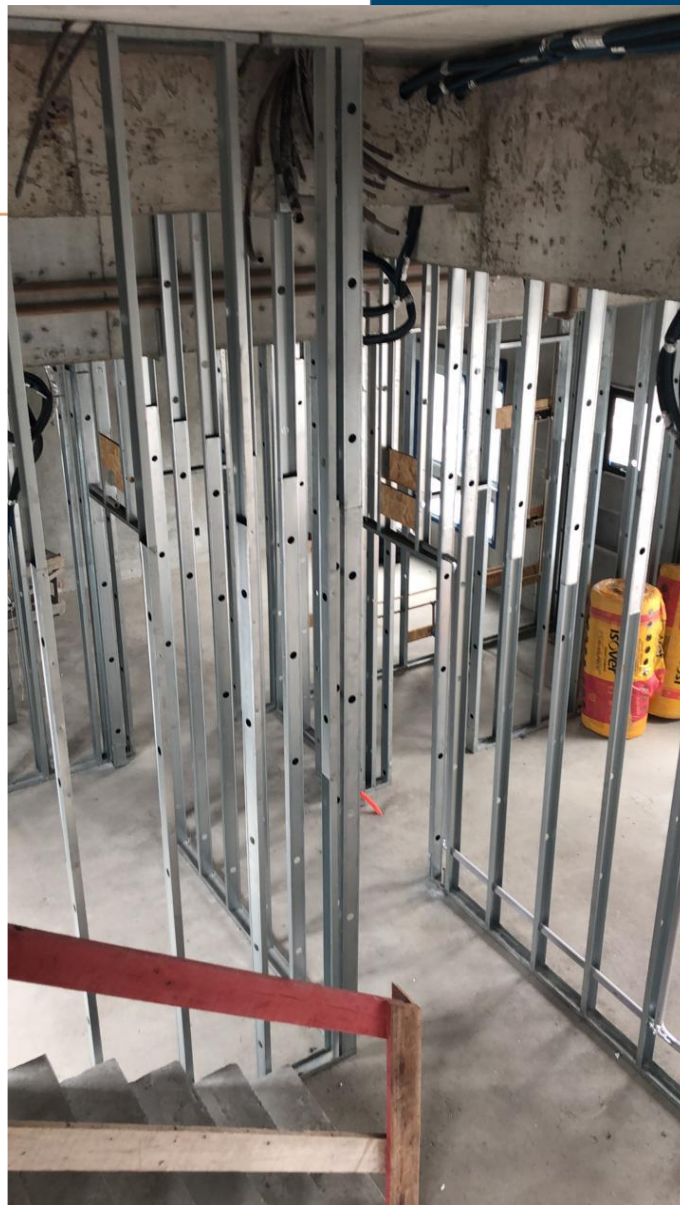

## 18º - PVTO

Montagem estrutural Drywall.



## 18º - PVTO

Instalações hidráulicas no  
Drywall.



## 18º - PVTO

Instalações hidráulicas no  
Drywall.

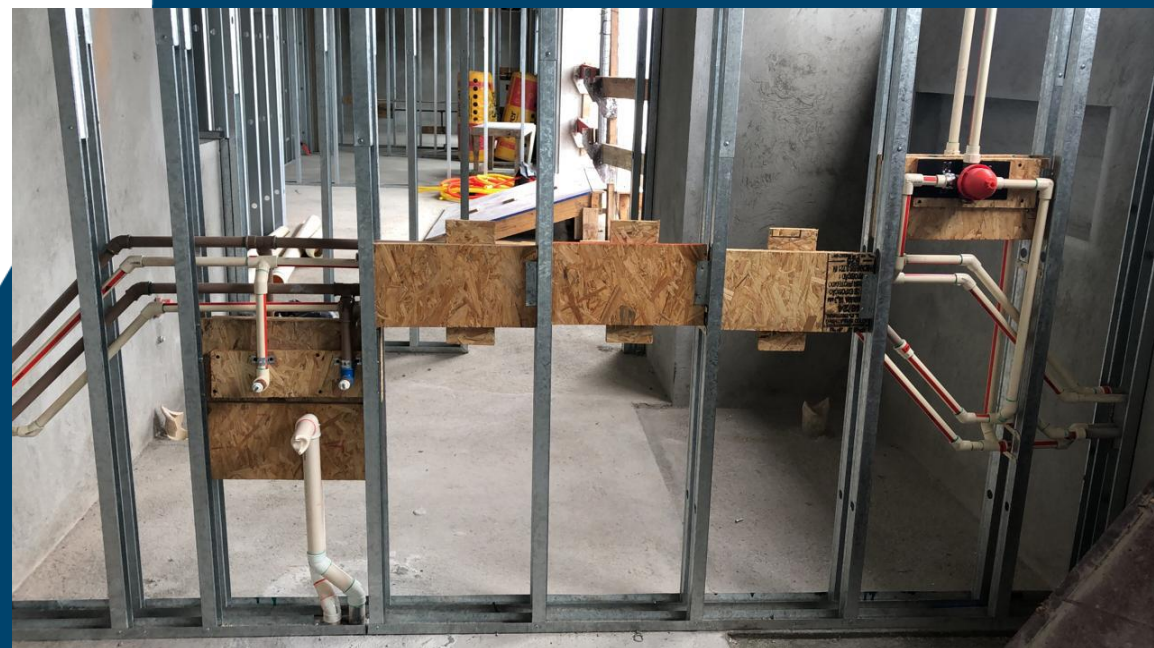
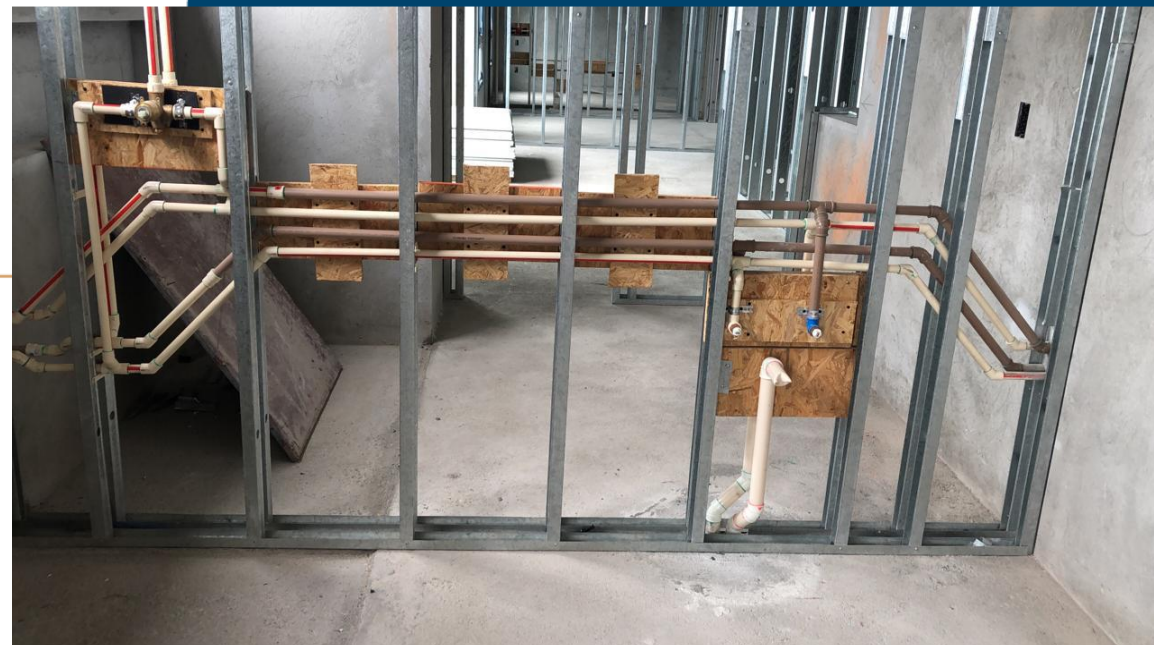

**17º ao 11º - PVTO**

Chapeamento Drywall.



**14º, 13º, 12º e 11º - PVTO**

Passagem fio no Drywall.

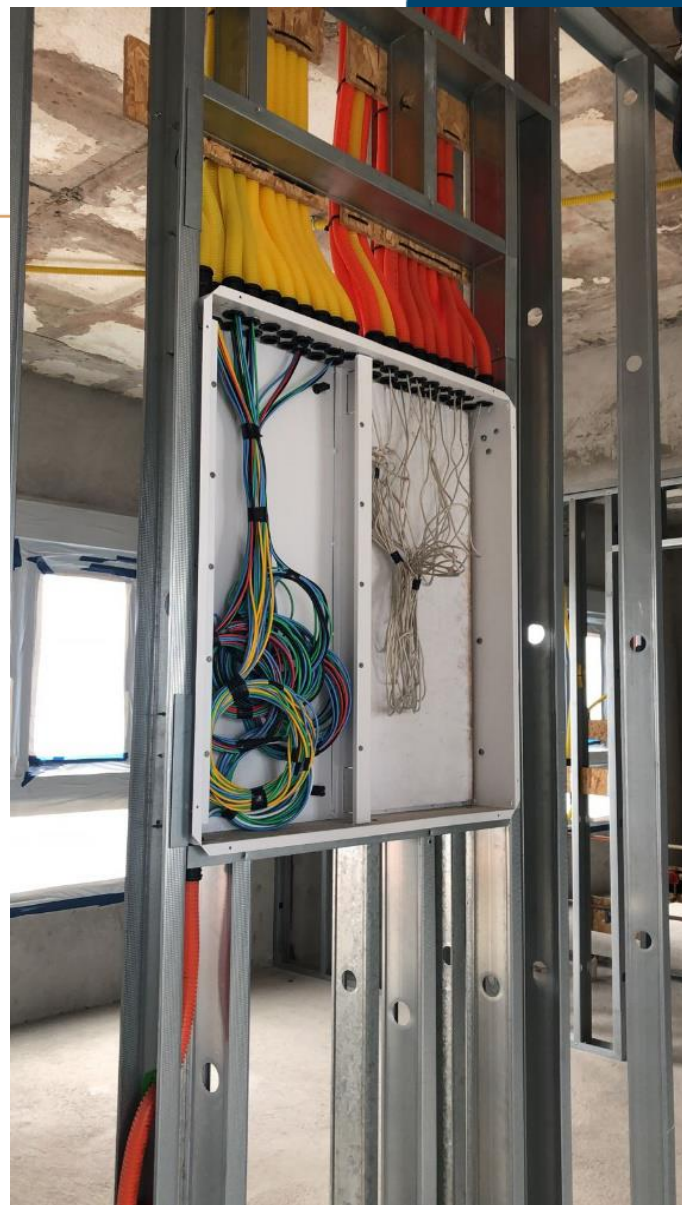

## 08º ao 6º - PVTO

Forro de gesso Hall de entrada  
aptos.



## LAZER

Forro de gesso.



## LAZER

Forro de gesso.

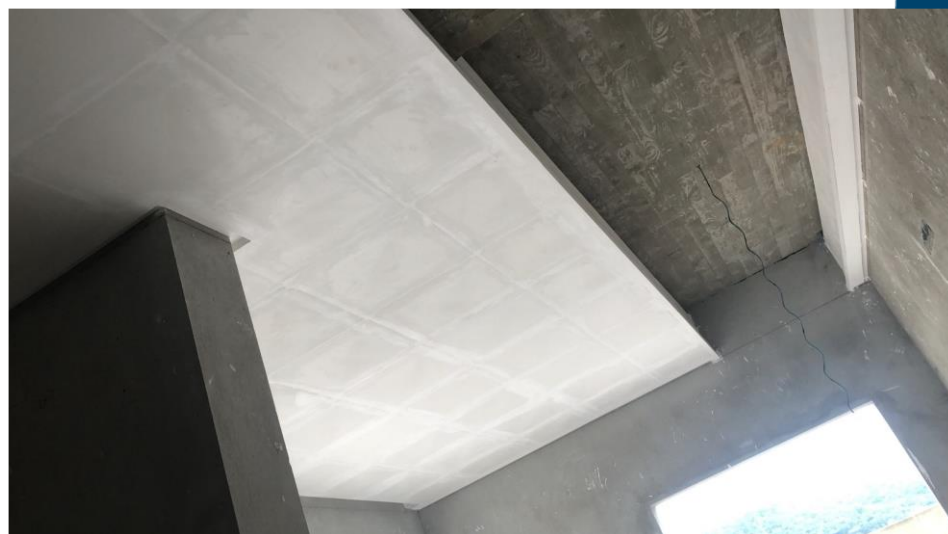

## LAZER

Contrapiso externo.



## LAZER

Impermeabilização.



## TÉRREO

Execução alvenaria.

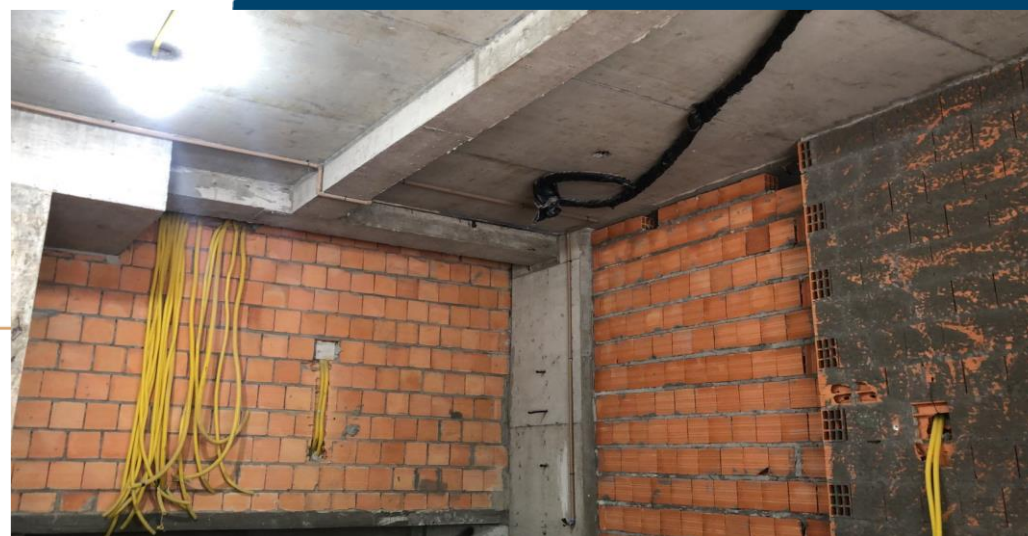

## EMBASAMENTO

Colocação pastilha na fachada frontal.



## TORRE

Pintura selador escada.

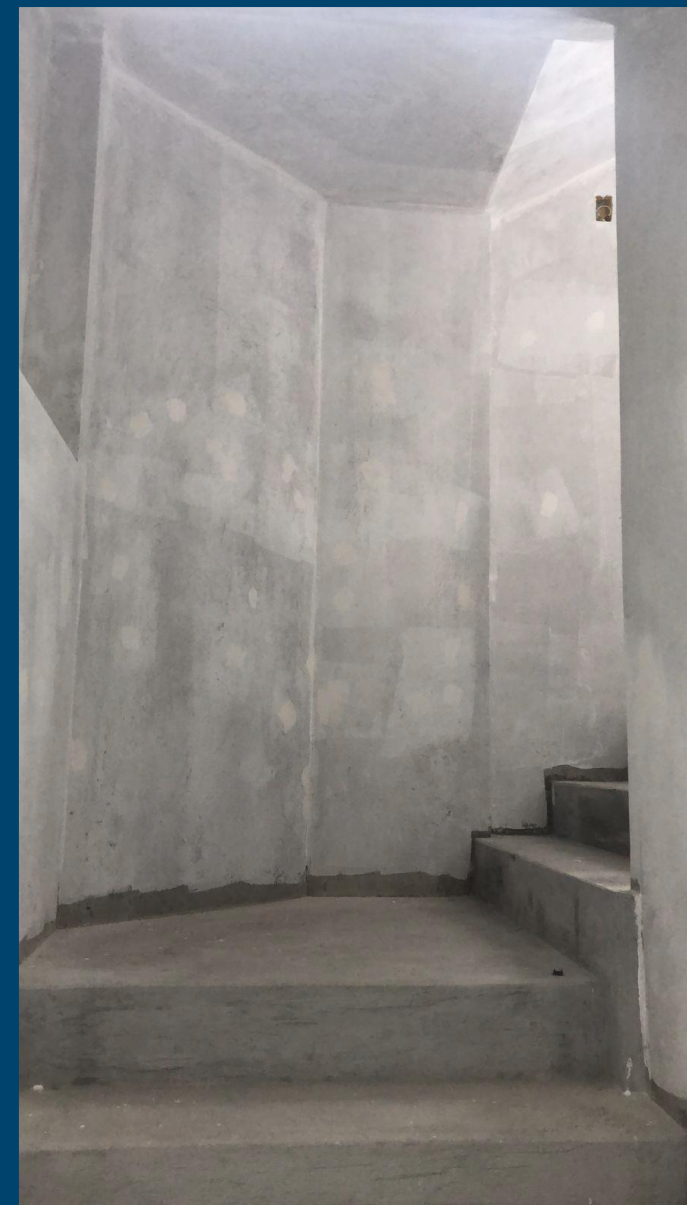

## FACHADA FRONTAL

Passagem selador externo.



## FACHADA FUNDOS

Passagem selador externo.

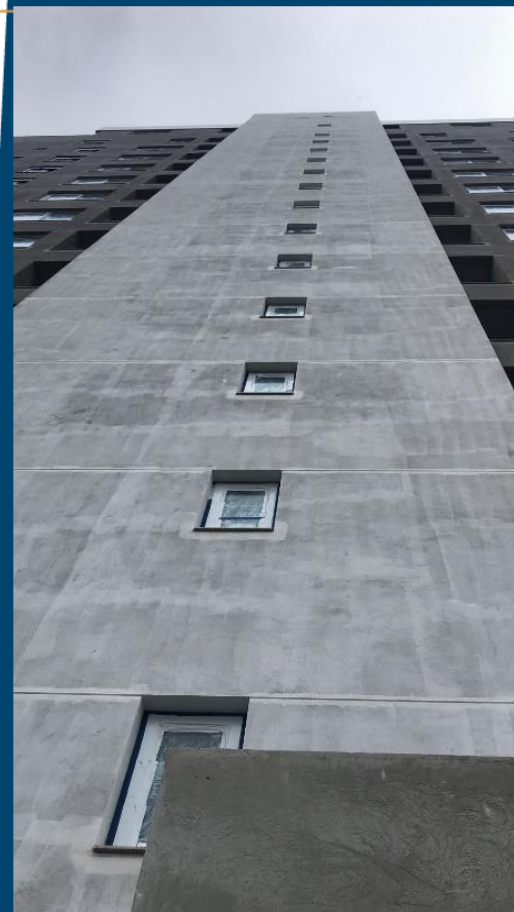

## FACHADA FUNDOS INTEIRA



## FACHADA FRONTAL INTEIRA



## MORRO DO CARECA

Aproximadamente 100 metros acima do nível do mar, a área de encosta fica no limite de Balneário Camboriú e Itajaí, proporcionando a visão em 180° da Praia Central e Praia Brava. O local é ponto de partida para voos de parapente que são comercializados por profissionais certificados. O acesso é pela Estrada da Rainha, na Praia dos Amores. É um passeio perfeito para a família, já que é uma região segura. O Morro do Careca é um dos pontos mais bonitos para se admirar o pôr do sol e o nascer do sol em Balneário Camboriú.

