



# Informativo de Obra

MARÇO - 2023



## ATUALIZAÇÃO DO CUB EM SANTA CATARINA

FEVEREIRO 2023

R\$ 2.662,47 m<sup>2</sup>

TAXA DE VARIAÇÃO: +0,43%

MARÇO 2023

R\$ 2.671,09 m<sup>2</sup>

TAXA DE VARIAÇÃO: +0,32%



## 20º - PVTO

Colocação granito área  
externa piscina.

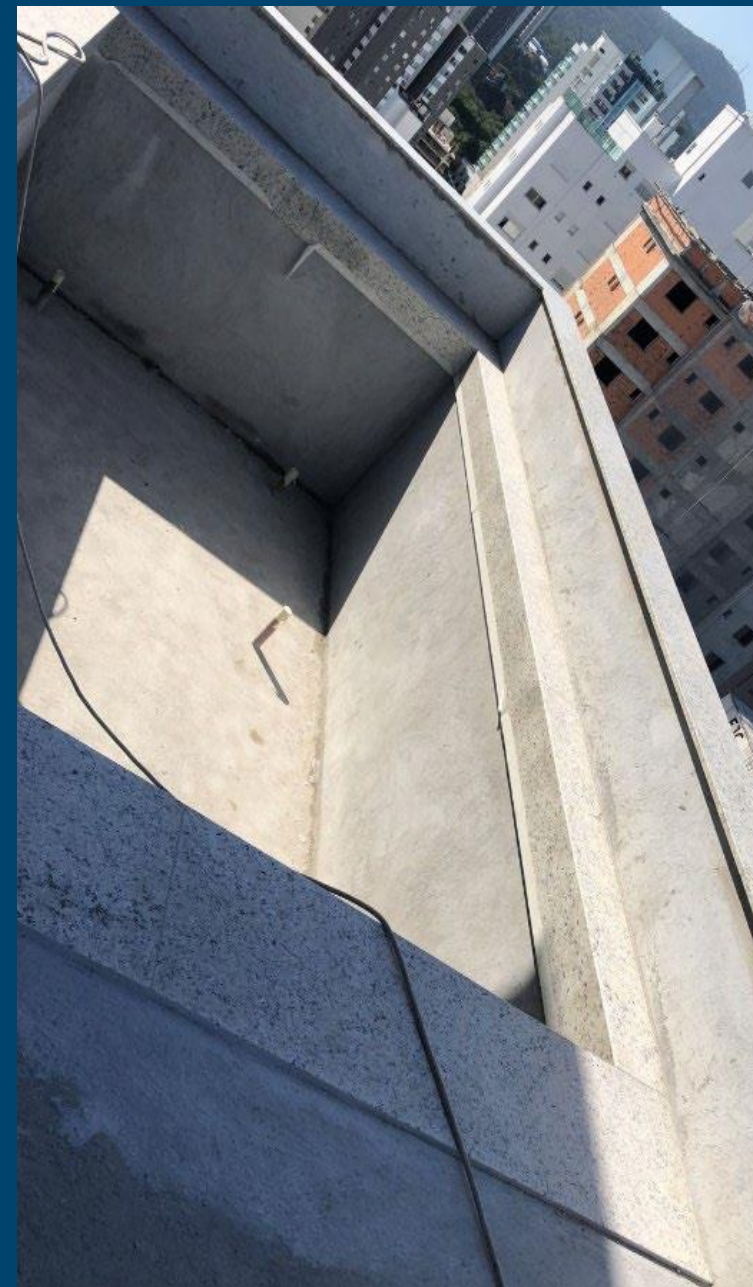

**20º e 18º - PVTO**

Chapeamento Drywall.



**20º ao 9º - PVTO**

Forro de gesso hall de entrada  
aptos.

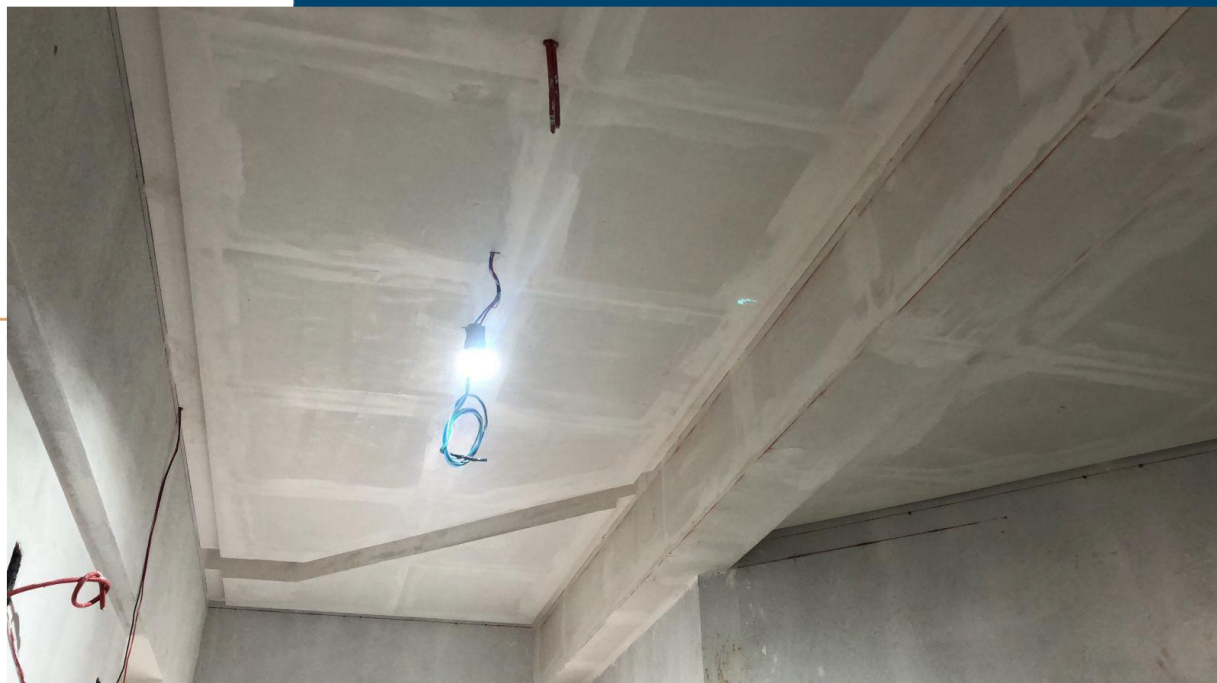

**20º ao 16º - PVTO**

Esquadrias janelão apto final 02.

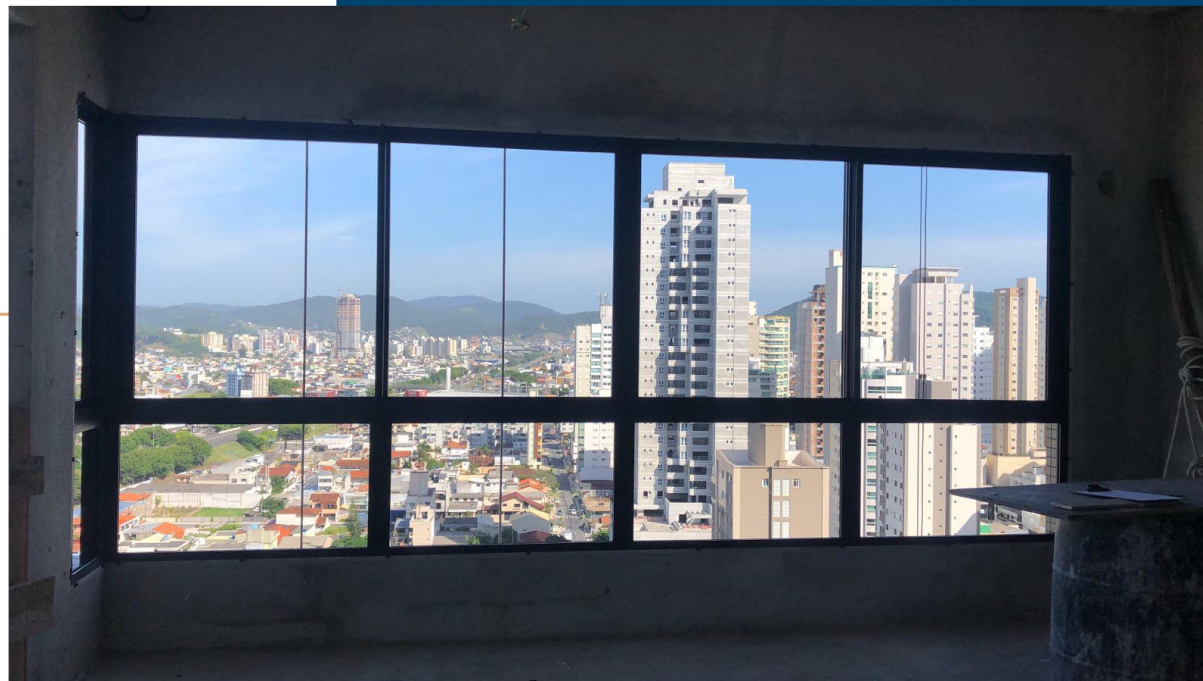

## 20º ao 6º - PVTO

Preparação pintura hall de entrada aptos.

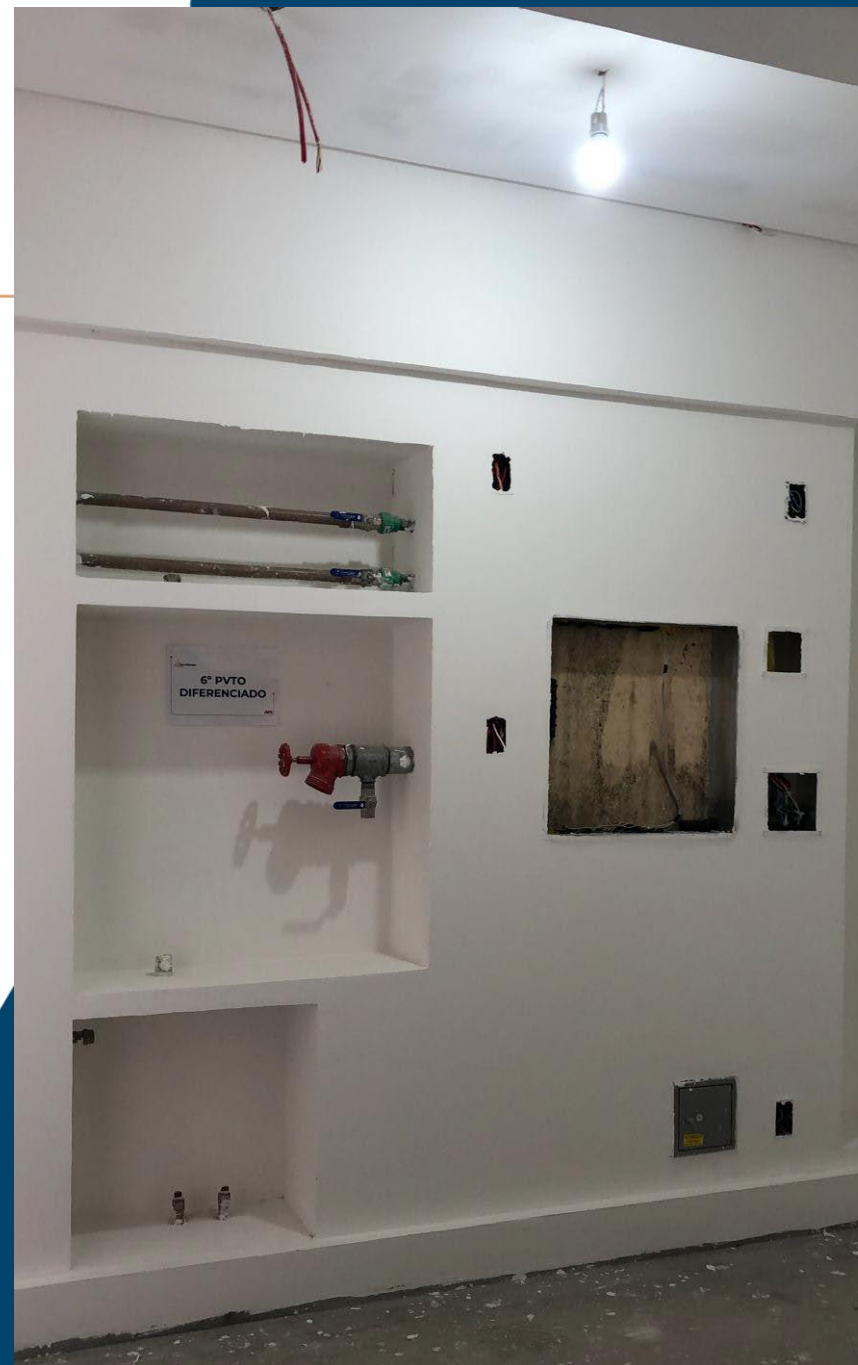

## 18º - PVTO

Instalações elétricas no Drywall.



**17º ao 14º - PVTO**

Execução azulejo.



**17º ao 14º - PVTO**

Execução forro de gesso dos aptos.



**10º ao 6º - PVTO**

Chapeamento Drywall.



## LAZER

Finalização reboco externo.



## LAZER

Colocação refratário  
churrasqueira.

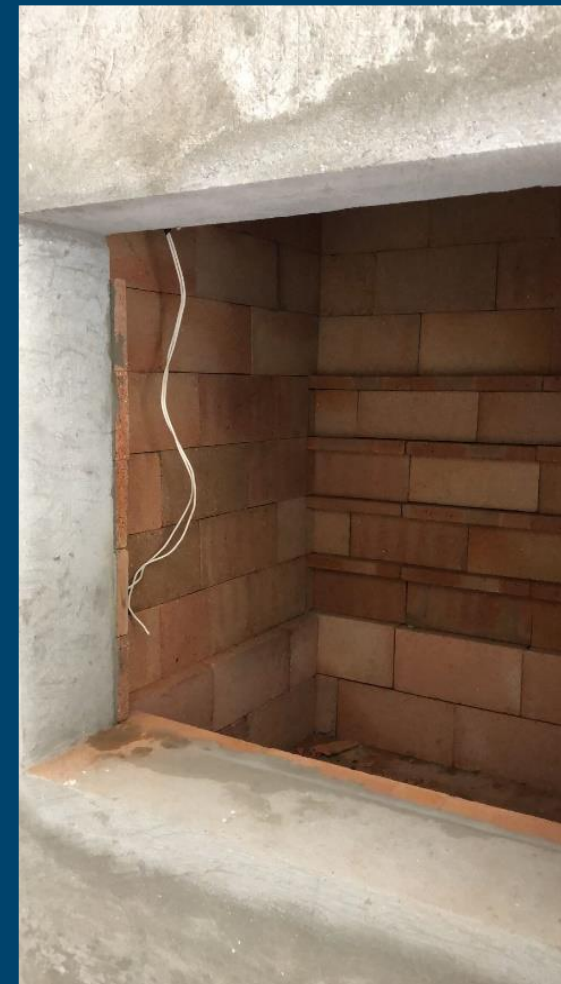

## TÉRREO

Execução reboco interno.

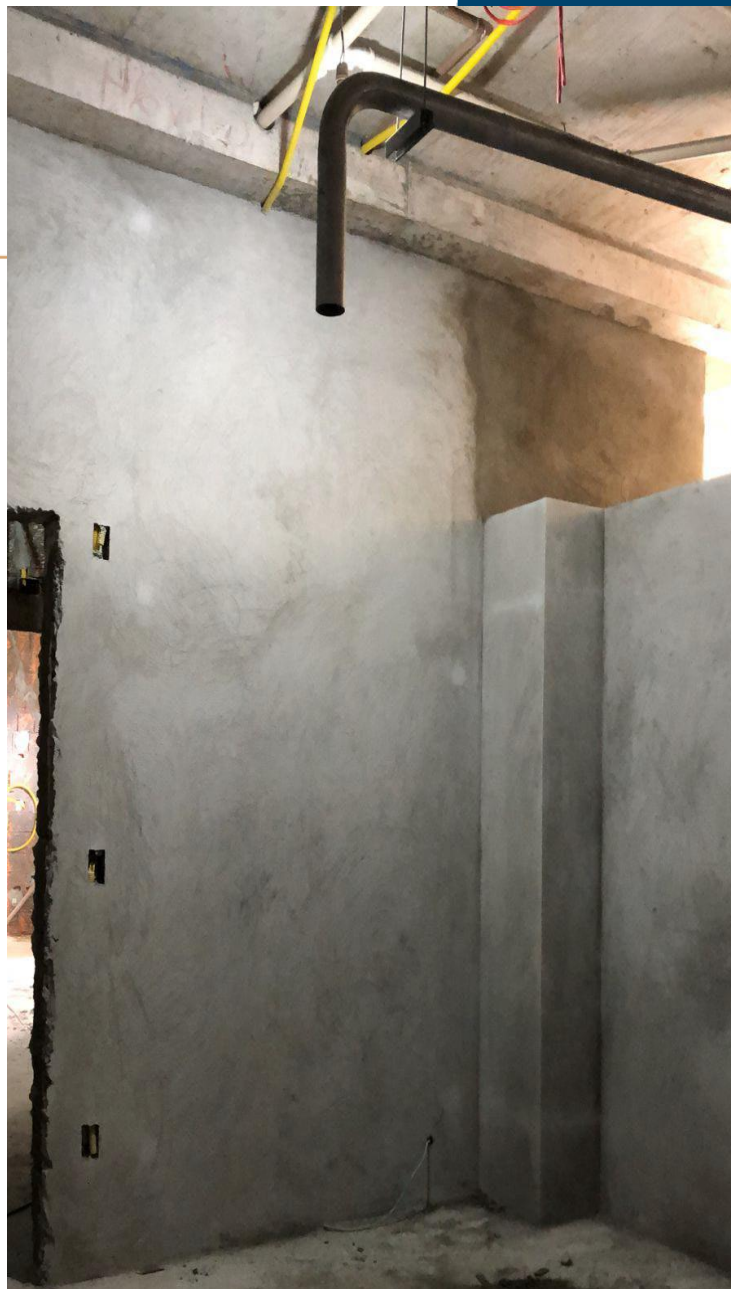

## TORRE

Finalização pastilha fachada frontal.



## TORRE

Preparação pintura externa.

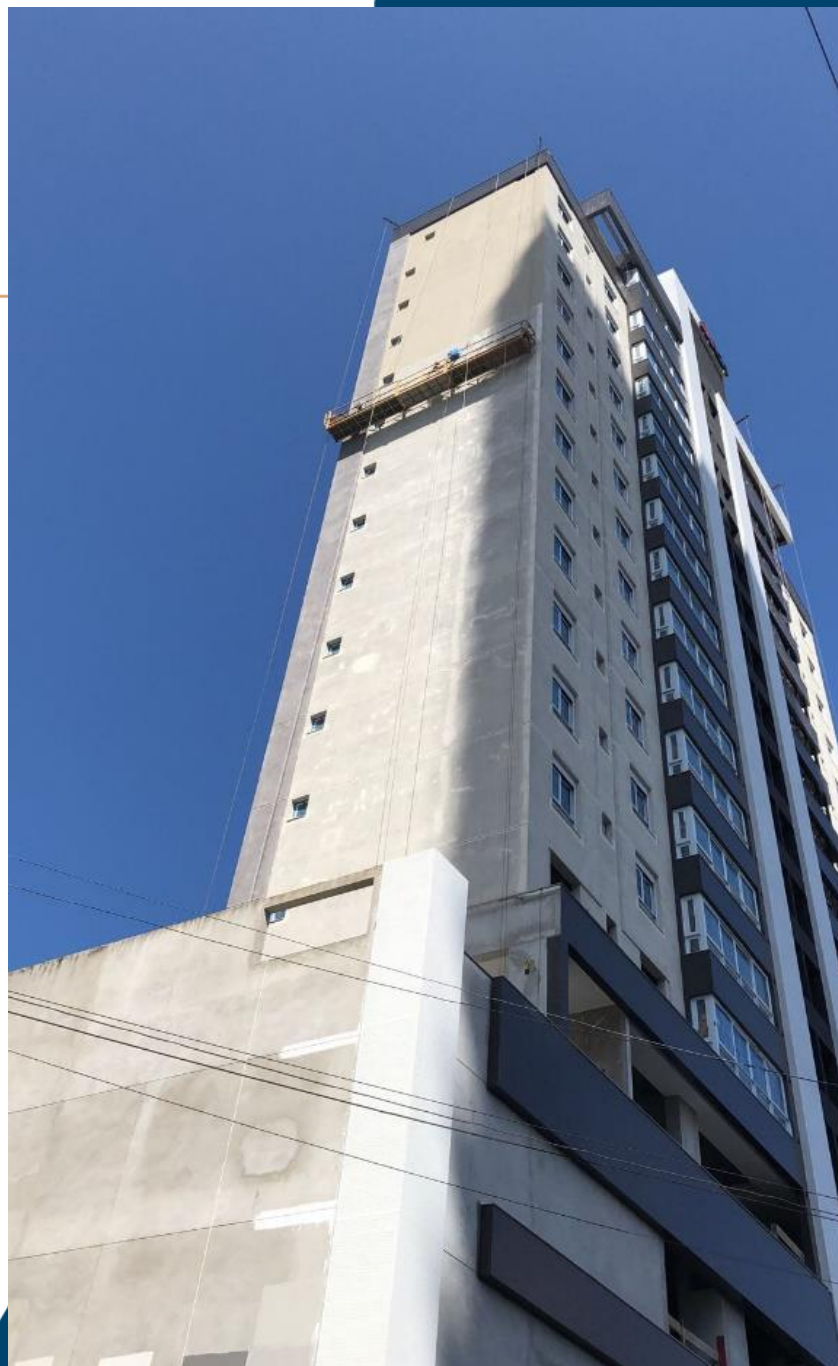

## FACHADA FUNDOS INTEIRA



## FACHADA FRONTAL INTEIRA



## SISTEMA DE CONSTRUÇÃO Á SECO: DRYWALL

É um sistema de construção muito utilizado na Europa e EUA. É usado estruturas metálicas de aço galvanizado, revestido por placas de gesso mineral e coberto com papel cartão para fazer a proteção do gesso. Possui diversas vantagens: menos desperdício, redução do peso total da obra, construção mais rápida e produtiva, economia de tempo e custos dos materiais. Além da grande economia para o cliente final, também facilita futuras mudanças se o cliente preferir, sem grandes transtornos.

